



Cueva Valiente

Comenzaremos el año con una marcha a Cueva Valiente (1.903m), pico situado sobre San Rafael pero en el Término Municipal de Peguerinos (Avila).

Información básica

Fechas: 20 de Enero del 2017.

Hora: 9:00

Lugar: Principio de la c/ Arroyo Mayor. San Rafael (Segovia).

Coordenadas: 40.7110115,-4.1780618

Dificultad: Media.

Desnivel: 850 m

Distancia: 17 Km

Tiempo: 7 horas



Cima de Cueva Valiente.

Fuente: De Miguel303xm - Trabajo propio, CC BY 3.0,
<https://commons.wikimedia.org/w/index.php?curid=6237288>

Datos para la salida

Haremos un recorrido circular, empezaremos siguiendo el GR-88 a la vera de Arroyo Mayor, después nos desviaremos al cerro de Cabeza de buey. De ahí dirigiremos nuestros pasos a Cueva Valiente.



Vista desde la cima
Fuente: Wiki Commons

Continuaremos hasta la cueva que da nombre al pico, para desde ahí llegar a la Fuente Marques Juan Bellver y al collado de la Gargantilla.



Cara Sur de Cueva Valiente
Fuente: De Miguel303xm - Trabajo propio, CC BY 3.0, <https://commons.wikimedia.org/w/index.php?curid=6237249>

Allí si las condiciones lo permiten nos acercaremos a ver los fortines de la Guerra Civil, para luego bajar por el Arroyo de la Gargantilla hasta la pista forestal que va de El Espinar a San Rafael. La misma nos llevara al punto de partida tras pasar por la Fuente de la Hiedra.

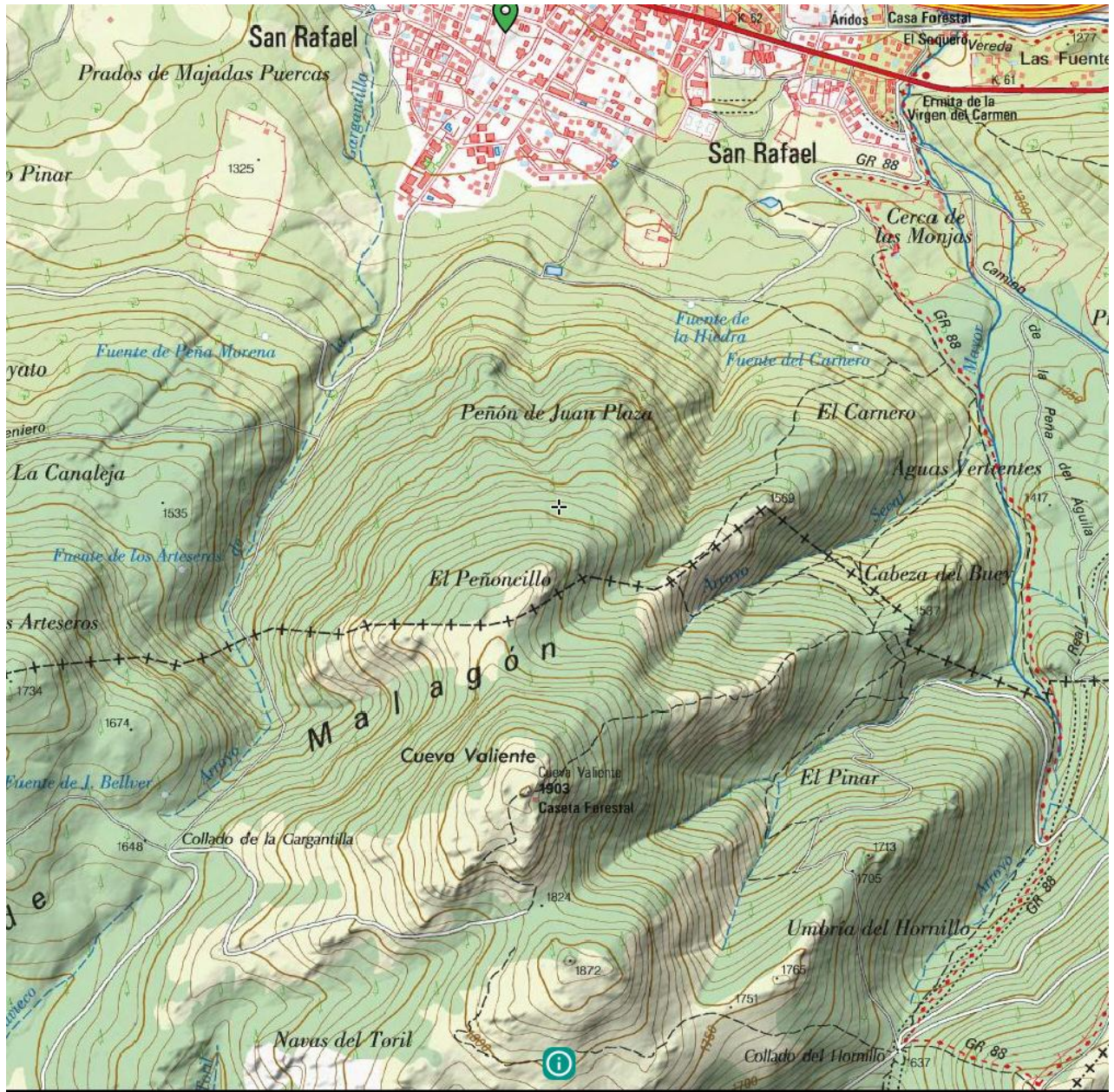

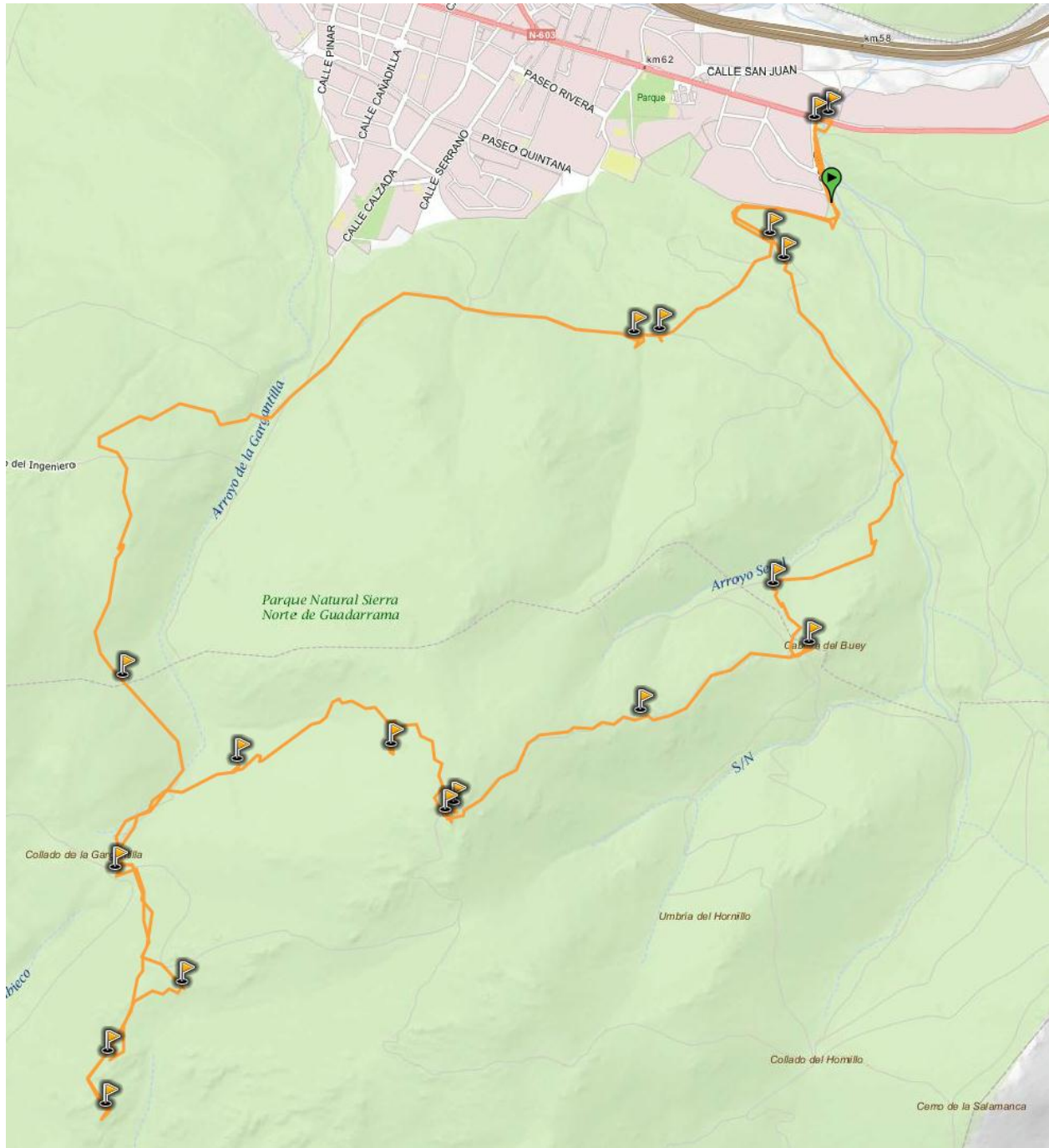

Datos para la salida

El punto de encuentro es el cruce la calle Arroyo Mayor con la N- VI en San Rafael

Orientativamente Google Maps indica que para el día 20 de Enero, el tiempo para llegar desde Madrid por la A-6 y luego por la N-VI es de alrededor de 1 hora y 15 minutos

Inscripción y observaciones

La salida no tiene ningún coste, con la excepción de la contratación de un Seguro al hacer la inscripción, si no estáis federados.

Debéis apuntaros en Secretaría, y la fecha límite para hacerlo es el **18 de Enero**

Teléfono secretaria: 91 522 87 43

Por favor, indicar:

- Nombre
- Número de participantes
- Teléfono de contacto
- Correo electrónico

Para la excursión, es necesario llevar:

- Ropa de abrigo y/o lluvia adecuada.
- Botas que aguanten agua.
- Guetres
- Gorro
- Crema solar
- Ropa de repuesto
- Comida
- Agua

Datos de contacto para el día de la salida

Gonzalo Valle. Tfno 622 146 523 -

Correo: penalara.grupo.excursionista@gmail.com

AVISO SEGURO

Es necesario estar asegurado, en caso de no estar federado; puede contratarse en Secretaría un seguro de accidentes, abonando 5€ por persona y día.

AVISO SALIDA

La presente salida no constituye una actividad tutorial. Cada participante elige la actividad a desarrollar y el modo de llevarla a cabo siendo el único responsable de la misma. La organización se limita a la convocatoria entre los asistentes, a la propuesta de actividades y, en su caso, a la contratación del hospedaje si fuera necesario.